



8º MEGA TOUROS CARPA

O peso da genética sustentável



Só os mais pesados estão aqui.

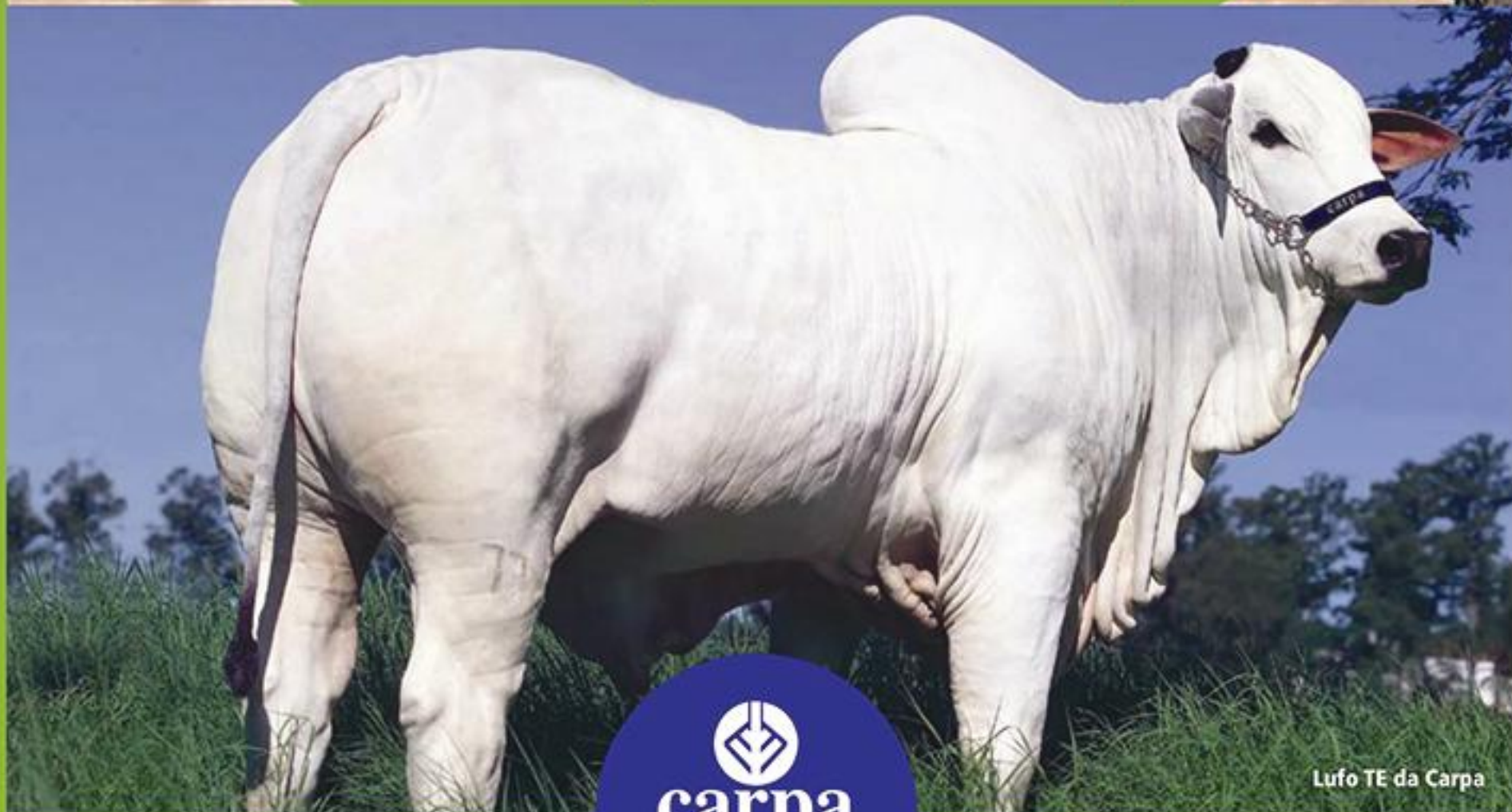

carpa
100% Nelore
O peso da genética

Lufo TE da Carpa

Editorial



O Leilão Mega Touros é a síntese de nossa filosofia quando o assunto é reprodutor Nelore. Uma genética melhoradora com foco na fertilidade, habilidade materna e desempenho a pasto.

Com o mesmo espírito olímpico, este ano o Leilão vai ser disputadíssimo. Só os melhores touros foram apartados, os mais pesados e de melhor desempenho a pasto.

Confira neste material também os resultados do Leilão Genética Carpa. Um sucesso para quem comprou e também para quem vendeu.

Muito obrigado
Eduardo Biagi

Mega Touros Carpa Só os mais pesados estão aqui

Promovido pela Carpa Serrana, de Eduardo Biagi, o Mega Touros, em sua oitava edição, traz o conceito "Só os mais pesados estão aqui", será realizado no dia 09 de setembro, domingo, às 13h00 na Fazenda Cibrapa, em Barra do Garças, MT.

Para o evento, foram selecionados reprodutores Nelore avaliados pelo PMGRN – USP e pelo PMGZ ABCZ/Embrapa, com certificado de garantia e

ofertados por grupos de caracterização de seleção, o que comprova a alta qualidade dos animais. "O Mega Touros deste ano está mais que especial", enfatiza Marcos Junqueira, gerente da Carpa.

O leilão terá a organização da Programa Leilões, marketing é do Grupo Publique e será transmitido, ao vivo, pelo Canal do Boi.

Genética Carpa e Parceiros premia os principais lotes do Leilão

O Leilão Genética Carpa e Parceiros foi realizado no Dia 11 de Junho de 2012. O foco deste evento são touros e fêmeas de genética oriundas da Carpa. Em outras palavras, todos os vendedores deste Leilão, de uma forma ou de outra, um dia compraram animais com Genética Carpa. Muitos deles, hoje já tem seus rebanhos formados com seus trabalhos de melhoramento genético. Trabalhos tão bem conduzidos, que todos continuam parceiros do criatório.

Neste Leilão é feito uma seleção dos animais na entrada do Recinto. Os bezerros não podem pesar menos de 200 kg. É feito o julgamento dos lotes com premiações. "Este é um Leilão maravilhoso de se fazer, por ter perfil de gado de corte e com a presença maciça dos criadores do Vale do Araguaia, formando assim, uma grande família dos maiores

e melhores produtores de bezerros do Vale do Araguaia", diz Marcos Junqueira, Gerente da Carpa. Fato interessante é que mais de 90% dos Criadores que vendem neste Leilão não são vendedores de bezerros, portanto tiram de seus rebanhos o que tem de melhor para este evento. Este é o grande diferencial: só é vendido cabeceira de plantel", enfatiza.

Em sua sexta edição o Leilão Genética Carpa vendeu 5.340 animais por R\$ 4.838.380,00 - média geral de mais de R\$ 900 por animal vendido. Valor equivalente a 10,54@ de boi gordo. Uma excelente valorização. Ou melhor, valorização muito justa pela qualidade dos animais vendidos, não só pela Carpa, mas também pelos parceiros.

Desde que foi criado o Leilão Genética Carpa, o remate conta com a parceria da Central Leilões.



JULGAMENTO - O tradicional julgamento para a escolha dos melhores lotes do leilão, contou este ano com os Trabalhos de dois Juizes do Corpo Técnico da ABCZ (Dr Divino Humberto e Dr André L. Borges, além da participação do Zootecnista da Carpa Dr Ângelo Del Papa). A cada ano a disputa vai se acirrando, com os criadores se preparando e trazendo animais de qualidade e apresentação melhores. Este ano o Leilão não teve a participação de Fêmea, então o julgamento foi dividido em duas categorias - BEZERROS E GARROTES.

CATEGORIA BEZERRO

Categoria muito concorrida (35 lotes participaram da disputa) - 5 foram premiados.

5 colocado - Fernando Sampaio Novais e Outro - Lote 89

4 colocado - Carlos Alberto Moreira - Lote 63

3 colocado - Agropec. Orvalho das Flores Ltda - Lote 84

Reservado Campeão Bezerro - Agropec. Orvalho das Flores Ltda - Lote 85

Campeão Bezerro - Agropecuária Fazenda Brasil - Lote 67

CATEGORIA GARROTE

24 lotes concorreram nesta categoria - 3 foram premiados.

3 colocado - Francisco Cezar Martins Vilela - Lote 45

Reservado Campeão Garrote - Joao Carlos Junqueira - Lote 91

Campeão Garrote - Armando Raucci - Lote 71

LOTE RESERVADO GRANDE CAMPEÃO DO EVENTO

Agropec. Orvalho das Flores Ltda - Lote 85

LOTE GRANDE CAMPEÃO DO EVENTO

Agropecuária Fazenda Brasil - Lote 67

Lembrando que os lotes de propriedade da Carpa não concorrem no julgamento, esta promoção é somente para os convidados do leilão, que são criadores utilizam da Genética Carpa para produção de seu gado de corte.



Da esquerda para a direita: Armando Raucci da Fazenda Alvorada, Eduardo Biagi e Pedro Gerente da Fazenda Alvorada.

Lote Campeão Garrote pelo 2º ano consecutivo.



Da esquerda para a direita: Marcos Junqueira, Armando Braga - Agropecuária Fazenda Brasil e Eduardo Biagi.

Lote Campeão Bezerro - Grande Campeão do Leilão pelo 2º ano consecutivo.

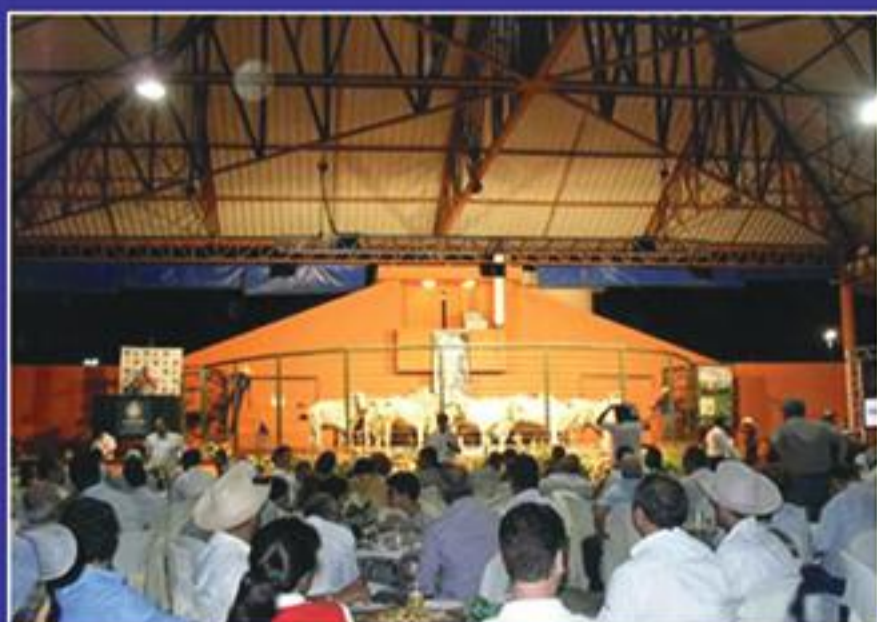

**Recinto do Leilão:
sucesso de público e crítica.**



Da esquerda para a direita: Willian Junqueira, João Carlos Junqueira, Rafael Junqueira e Eduardo Biagi.

Lote Reservado Campeão Garrote.



8º MEGA TOUROS CARPA

O peso da genética sustentável

Os mais pesados estão aqui.

09 de setembro 2012 • Domingo • 13h

Fazenda Cibrapa • Barra do Garças - MT • Transmissão: Canal do Boi

Pacotes Especiais de Sêmen*

>> Lufo TE da Carpa <<

Sêmen Convencional

Pacote	Preço	Valor Total	Forma de Pagamento
20 doses	R\$ 90,00	R\$ 1.800,00	04 parcelas
50 doses	R\$ 80,00	R\$ 4.000,00	08 parcelas
100 doses	R\$ 70,00	R\$ 7.000,00	10 parcelas
300 doses	R\$ 60,00	R\$ 18.000,00	12 parcelas

Sêmen Sexado

Pacote	Preço	Valor Total	Forma de Pagamento
5 doses	R\$ 800,00	R\$ 4.000,00	08 parcelas
10 doses	R\$ 700,00	R\$ 7.000,00	10 parcelas

>> Zufo da Carpa <<

Sêmen Convencional

Pacote	Preço	Valor Total	Forma de Pagamento
100 doses	R\$ 15,00	R\$ 1.500,00	03 parcelas
300 doses	R\$ 12,00	R\$ 3.600,00	06 parcelas

*O sêmen será faturado e entregue pela CRV Lagoa.



(65) 3052.6713
(43) 3373.7077

Informações: (66) 3442.1900

www.carpaserrana.com.br

Carpa News é editado pela Publique Editora, uma empresa do Grupo Publique. Al. Itu, 1063, 2º Andar, São Paulo/SP • CEP 01421-001 • Tel.: (11) 3063.1899 | www.publique.com
 Publisher: Carlos Alberto da Silva - Mtb: 20.330 | Editora de Conteúdo: Bêth Mélo (beth@publique.com)
 Colaboradores: Marília Corrêa e Marcos Junqueira Cardoso
 Direção de Arte e Diagramação: Gutche Alborgheti | Fotos: Publique Banco de Imagens e Rubens Ferreira
 Autorizada reprodução parcial desde que citada a fonte.



carpa

100% Nelore
O peso da genética